



# Serviços de Telecomunicações

Eduardo Levy

**Sinditelebrasil**  
Sindicato Nacional das Empresas de Telefonia  
e de Serviço Móvel Celular e Pessoal





nos últimos 4 anos....

**R\$ 86**

bilhões de  
investimentos

**40%**

maior que os 4  
anos anteriores





nos últimos 4 anos...

**R\$ 200**

bilhões de impostos e taxas  
recolhidos

**2,3x**

o valor  
investido no  
período

A close-up photograph of a woman with dark hair, smiling and looking towards the camera. She is holding a silver smartphone in her right hand, with her fingers resting on the back. The background is softly blurred, suggesting an indoor setting with natural light.

**nos últimos 4 anos...**

**106**

**milhões de novos  
acessos de celulares**

**a base de  
banda larga  
cresceu**

**8x**



348

milhões de clientes



TELEFONIA FIXA



44

milhões de  
acessos

39

mil localidades  
atendidas





TV POR ASSINATURA

**17**

milhões de  
acessos

**27%**

de crescimento  
em 2012

TELEFONIA MÓVEL

**266**

milhões de  
acessos

**100%**

dos municípios com  
cobertura





**BANDA LARGA**

**106**

**milhões de  
acessos**

**3.414**

**municípios com  
cobertura 3G**

**BANDA LARGA**

**20**

**milhões de novos  
acessos em 2013**

**40%**

**dos acessos foram  
ativados nos últimos  
18 meses**

# além do crescimento da base o tráfego por usuário também tem crescido muito

**BANDA LARGA**

crescimento do tráfego de dados por usuário em 2012 no Brasil







para suportar todo esse  
crescimento são necessários  
altos investimentos

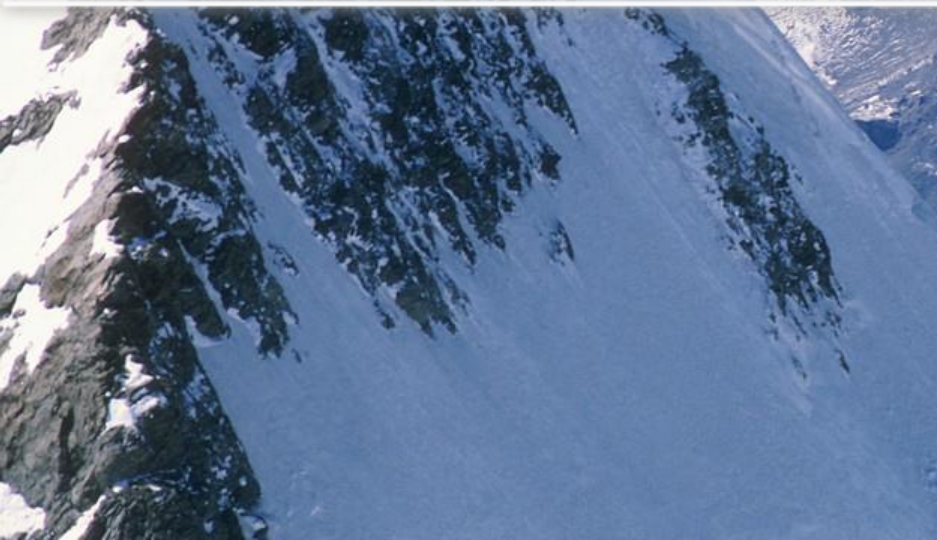

recorde de  
investimento no  
primeiro trimestre  
de 2013

# INVESTIMENTOS

em R\$ bilhões

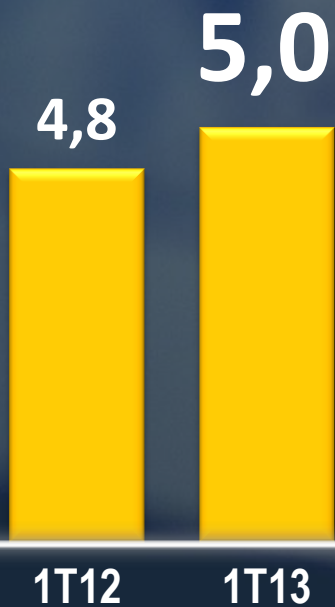

crescimento de

**4,1%**

sobre o  
investimento  
recorde de 2012



# RECEITA BRUTA

em R\$ bilhões

crescimento de

**5,2%**

**2,7x**

o crescimento  
do PIB

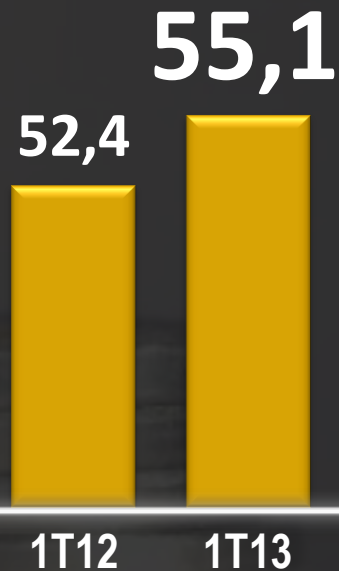



nos últimos anos, o setor de **telecomunicações**, além das enormes **conquistas** na **expansão** dos serviços e na **inclusão** de milhões de **brasileiros**, vivenciou um **processo** de **fortalecimento** de sua **representatividade** **institucional**







em conjunto com a **Febratel**  
e a **Telebrasil**, o  
**SindiTelebrasil** tem estado  
à frente desse **trabalho** de  
**interlocução** junto a  
**autoridades**  
governamentais,  
**parlamentares**,  
formadores de **opinião**,  
**mídia** e **sociedade** civil



# **as telecomunicações impulsionam o desenvolvimento econômico e social**



**facilitam a geração de renda**

**incluem socialmente  
milhões de brasileiros**

**proporcionam ganhos de  
produtividade**

**geram milhares de  
empregos**

**ajudam a preservar o  
meio ambiente**



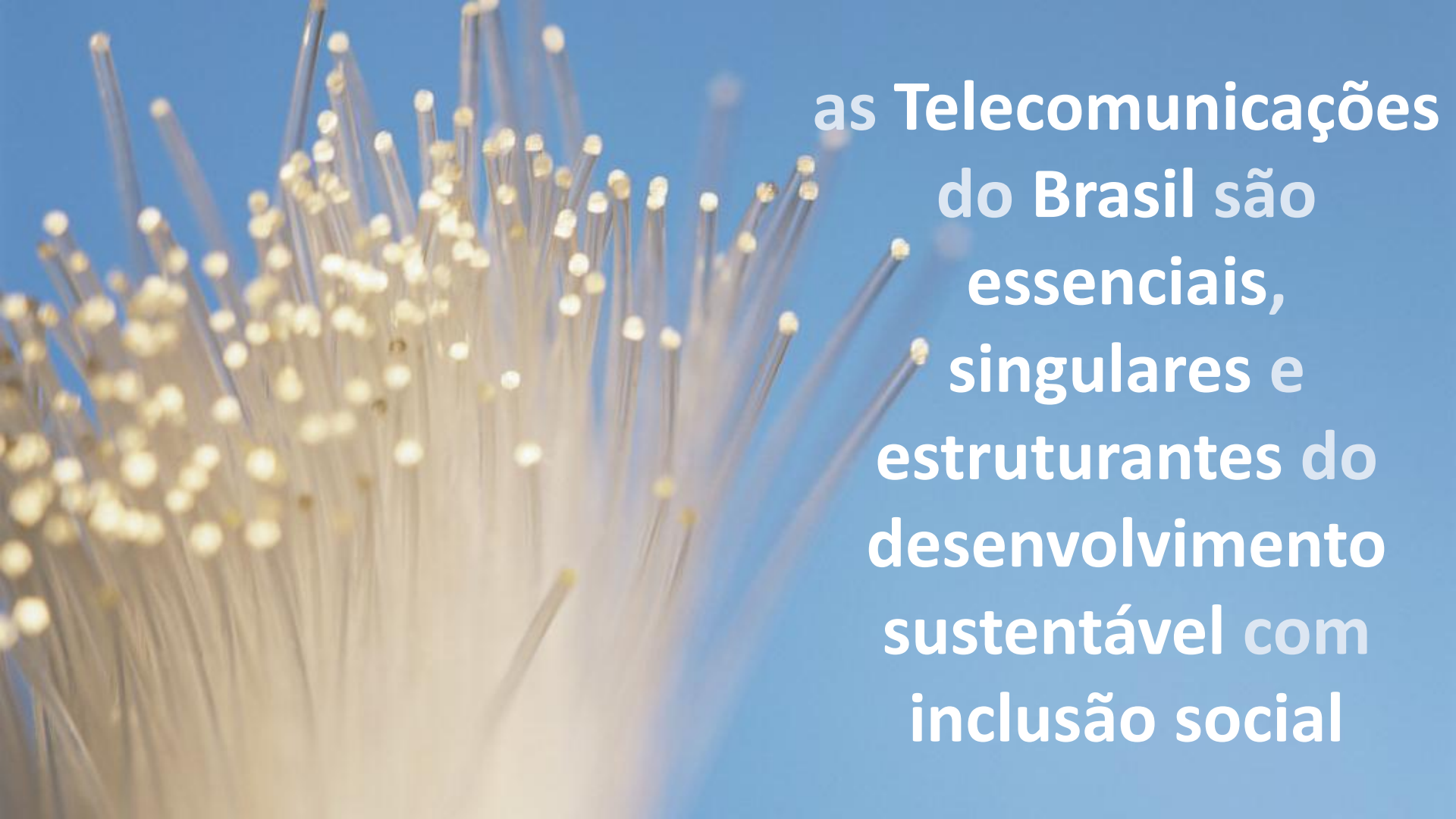

**as Telecomunicações  
do Brasil são  
essenciais,  
singulares e  
estruturantes do  
desenvolvimento  
sustentável com  
inclusão social**



**SindiTelebrasil**

Sindicato Nacional das Empresas de Telefonia  
e de Serviço Móvel Celular e Pessoal

